DELTA DORE

2703293 Rev.04

TYBOX 117 - 127 - 137 147 - 157

www.deltadore.com

Important product information (❹)

CE

2004/108/CE - 2006/95/CE

AUTO

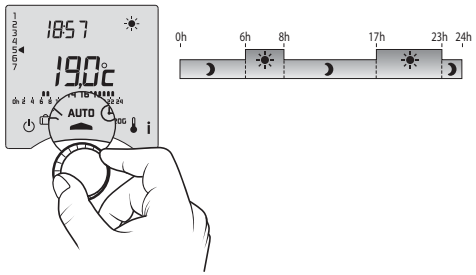

Posicione el selector en AUTO.
Su termostato sigue la programación.

Según la configuración durante la instalación, su aparato muestra de manera permanente la temperatura de consigna o la temperatura ambiente. Para modificar estos parámetros, remítase al manual de instalación o póngase en contacto con su instalador.

i Tecla información

En modo AUTO, una pulsación de la tecla i permite conocer la temperatura ambiente o la temperatura de consigna según la configuración durante la instalación.

Una segunda pulsación permite visualizar el contador de horas de funcionamiento de la caldera, así como el número de días que quedan antes del mantenimiento de la caldera.

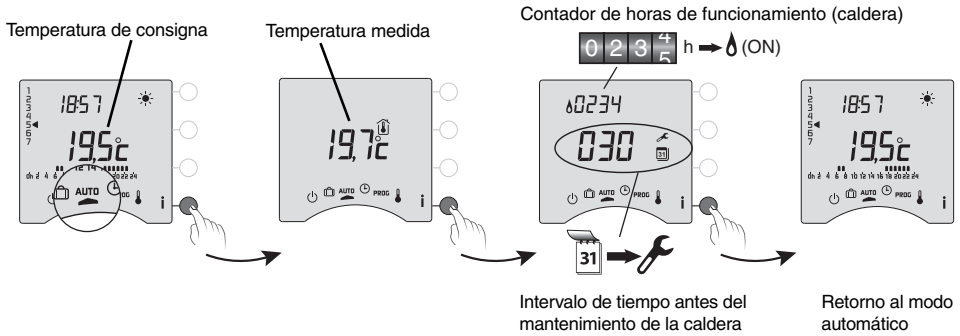

31 / Ajuste de la hora

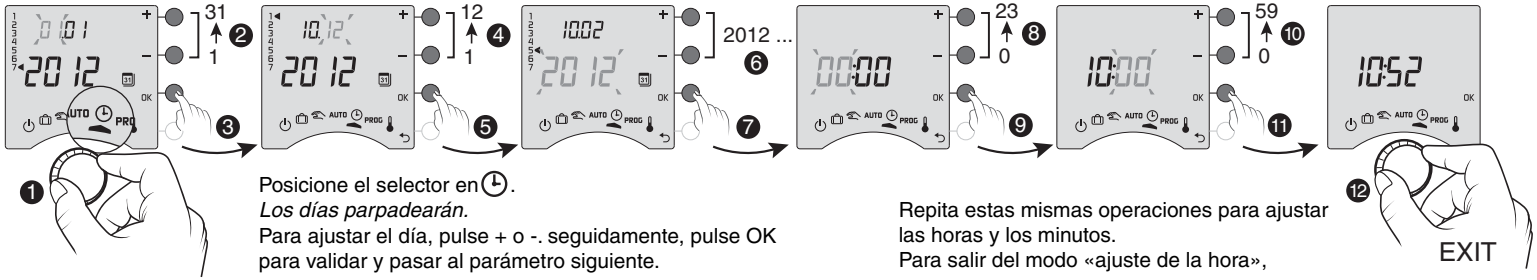

Posicione el selector en ⏲.
Los días parpadearán.
Para ajustar el día, pulse + o -. seguidamente, pulse OK para validar y pasar al parámetro siguiente.

Repita estas mismas operaciones para ajustar las horas y los minutos.
Para salir del modo «ajuste de la hora»,

Elección de las temperaturas de consigna

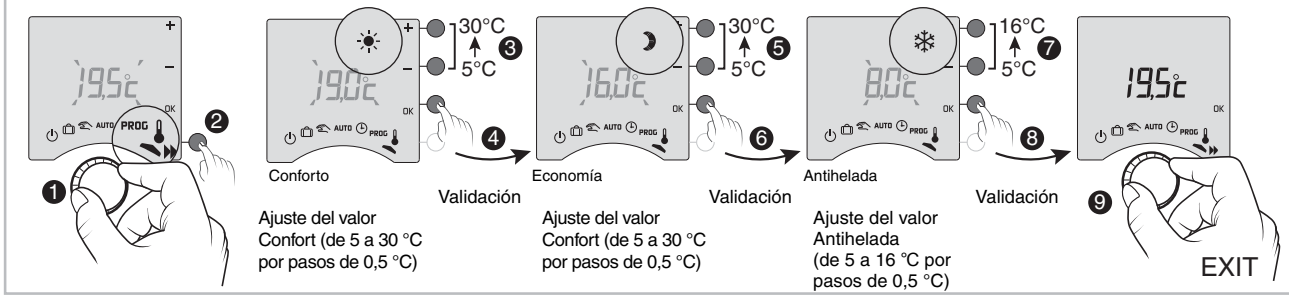

Ajuste del valor Confort (de 5 a 30 °C por pasos de 0,5 °C)

Ajuste del valor Confort (de 5 a 30 °C por pasos de 0,5 °C)

Ajuste del valor Antihelada (de 5 a 16 °C por pasos de 0,5 °C)

Para salir del modo, gire el selector.

> 3s Tiempo de pulsación

Temperatura medida

Temperatura de consigna

PROG x1 Programación diaria

PROG x7 Programación semanal

Modo manual

Este modo permite elegir una temperatura de consigna permanente.
Posicione el selector en .

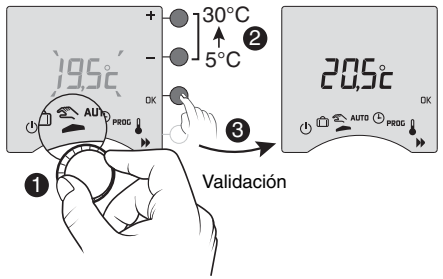

Para anular el modo manual en curso, gire el selector.

Derogación

En modo automático, la cancelación permite pasar de Confort a Ahorro (o viceversa) hasta el próximo cambio de programa.

Ejemplo: son las 15 h 30 y desea pasar al modo Confort antes de la hora programada (17h).

Pulse la tecla

Cancelación en curso

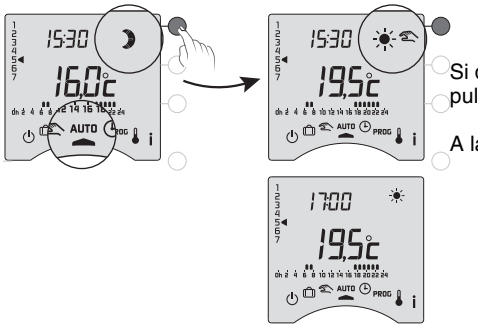

Si desea anular la cancelación en curso, pulse de nuevo la tecla.

A las 17:00 h, el programa reanuda su curso normal.

PROG

Posicione el selector en PROG. La programación por defecto es un periodo de Confort de 6:00 h a 23:00 h.

1. Crear un programa personalizado

Pulse las teclas ☽ o ☀ para crear sus diferentes periodos de Ahorro o de Confort.

La programación puede ser semanal (PROGx7) o diaria (PROGx1). Esta selección se realiza por medio del interruptor situado en la parte posterior del aparato. Asimismo, esta programación podrá realizarse por pasos de una hora, de media hora o de 15 minutos.
Si desea modificar estos parámetros, remítase al manual de instalación o póngase en contacto con su instalador.

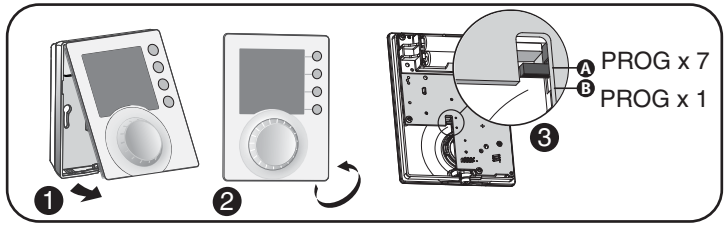

Ejemplo : Confort de 6.00 a 8.00 y de 17.00 a 23.00h

PROG x1

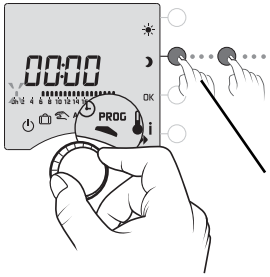

periodos de Ahorro

periodos de confort

Pulse ☽ hasta las 06:00

Pulse ☀ hasta las 08.00

Pulse ☽ hasta las 17.00

Pulse ☀ hasta las 23.00

Pulse ☽ hasta las 00.00

Validación

Para salir del modo, gire el selector.

EXIT

Validar y pasar a la programación del día siguiente o validar y copiar el programa al día siguiente.

PROG x7

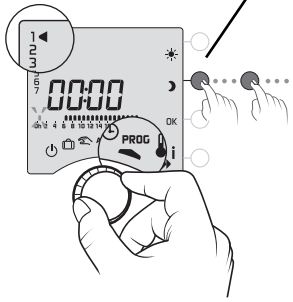

Pulse ☽ hasta las 06:00

Pulse ☀ hasta las 08.00

Pulse ☽ hasta las 17.00

Pulse ☀ hasta las 23.00

Pulse ☽ hasta las 00.00

Repita para cada día de la semana.

2 ➤ 7

confirmar o >3s

COPY

2 ➤ 7

EXIT

La programación empieza en el día 1 (lunes) y a las 00:00 h

1 : Lunes

7 : Domingo

2. Verificación de programa

Pulse sucesivamente ▶▶ para comprobar los periodos de Confort y Ahorro que ha creado.

Pulse OK para comprobar el día siguiente.

Mantenga pulsada la tecla OK durante 3 segundos para validar y copiar el programa que ha creado, en el día siguiente. Repita las mismas operaciones para cada uno de los días de la semana.

Para salir del modo, gire el selector.

La programación puede realizarse por pasos de una hora, de media hora o de un cuarto de hora («Guía de instalación», menu 1-02).

Modo ausencia

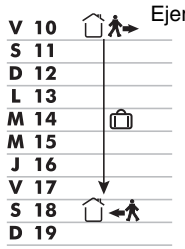

Ejemplo

Este modo permite poner su vivienda en modo antihelada, si debe ausentarse durante varios días.
Posicione el selector en e introduzca la fecha de retorno.

El valor Antihelada es ajustable (§ «Ajuste de las temperaturas»).

Introduzca la fecha de regreso

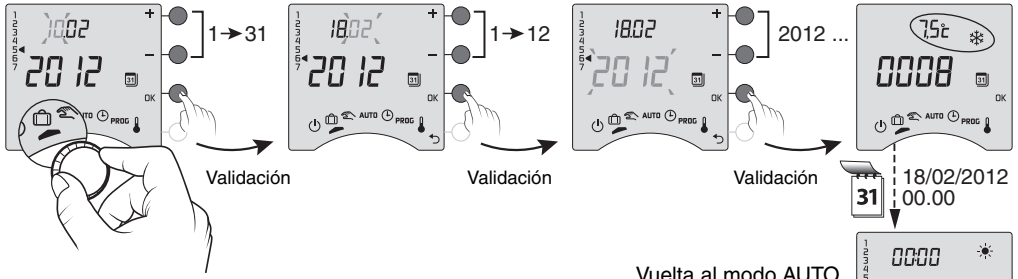

Vuelta al modo AUTO al final de la cuenta atrás, a las 0:00 h

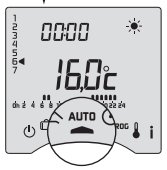

Para modificar el modo en curso, pulse OK.
Para anular el modo ausencia en curso, gire el selector.

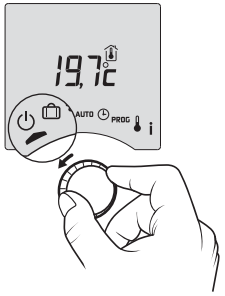

STOP

Este modo permite desactivar su instalación de calefacción. Posicione el selector en .
En este modo, el aparato muestra la temperatura ambiente.

Cuando aparece el símbolo de las pilas, dispone de 1 mes aproximadamente para cambiarlas (2 pilas alcalinas 1,5 V de tipo LR03 o AAA).

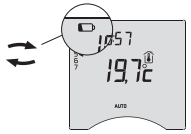

1,5V - LR03/AAA
(Alkaline)

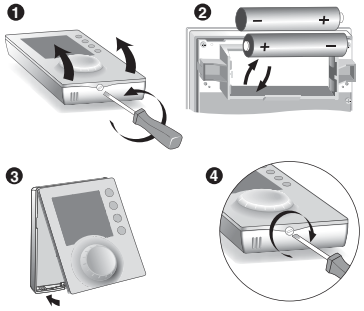

Dispone de 30 s aproximadamente para cambiar las pilas sin que el ajuste de la hora se borre (en este caso, deberá realizar de nuevo el ajuste de la fecha y de la hora).