CARACTERÍSTICAS
FEATURES
CARACTERÍSTICAS

ES

- El panel solar carga la batería durante el día y la luminaria se enciende por la noche, apagándose al amanecer.
- Efecto llama ideal para jardines, senderos, patios, parques...

EN

- *The solar panel charges the battery during the day, and the light turns on at night, turning off at dawn.*
- *Flame effect, ideal for gardens, pathways, patios, and parks.*

PT

- *O painel solar carrega a bateria durante o dia, e a luminária acende à noite, desligando-se ao amanhecer.*
- *Efeito chama, ideal para jardins, caminhos, pátios e parques.*

Español: Guía de usuario multilingüe.
English: Multilingual user guide.
Français: Guide d'utilisateur multilingue.
Deutsch: Mehrsprachige Benutzeranleitung.
Português: Guia do usuário multilingue.
Italiano: Guida per l'utente multilingue.
Polski: Wielojęzyczny przewodnik użytkownika.
Türkçe: Çok dilli kullanıcı kılavuzu.
Nederlands: Meertalige gebruikershandleiding.

RoHS

PAP

RECICLA
RECYCLE

Ref. 401564C
Lote PO45XXXXXX

8 430624 015647

¿Necesitas ayuda?
Visita **customer.garza.es**

Imprex Europe S.L. Avda. de la Industria 22-26 28947 Fuenlabrada, Madrid NIF B28115764 Made in China
imprexeurope.com garza.es

Garza

FÉNIX

Pica solar efecto llama
Solar torch flame effect
Piquet solaire effet flamme

IP 65

Protección exterior

Efecto llama mejorado

OFF ON

Sensor crepuscular

Batería reemplazable

2lm
1600K Luz cálida

Solar



Referencia / *Reference* / *Referência*	401564C
Alimentación *Power Supply* / *Alimentação*	Panel solar monocristalino
Lúmenes / *Lumens* / *Lúmens*	2lm
Temp. de color *Temperatura de cor* / *Color Temperature*	1600K
Ángulo de apertura de iluminación *Lighting Beam Angle* *Ângulo de Abertura da Iluminação*	360°
Batería / *Battery* / *Batería*	AA1.2/300mAh
Tiempo de carga *Charging Time* / *Tempo de Carga*	6h de luz directa
Tiempo de iluminación *Lighting Time* *Tempo de Iluminação*	Hasta 8h (Dependiendo del nivel de carga)
Material / *Material* / *Material*	Plástico
Dimensiones *Dimensions* / *Dimensões*	85x85x450mm
Protección / *Protection* / *Proteção*	IP44
Temp. de uso *Operating Temperature* *Temperatura de Operação*	-20°C~+50°C
Humedad de trabajo *Operating Humidity* *Umidade de Trabalho*	≤ 95% RH

INSTALACIÓN Y FUNCIONAMIENTO

INSTALLATION AND OPERATION
INSTALAÇÃO E FUNCIONAMENTO

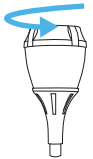

Desenrosca la tulipa de la pica girándola en el sentido contrario a las agujas del reloj.
Unscrew the diffuser from the stake by turning it counterclockwise.
Desrosqueie a tulipa da estaca girando no sentido anti-horário.

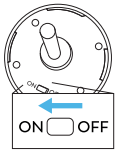

Desliza la pestaña del interior de la tulipa hacia la posición “ON” para encender el dispositivo.
Slide the switch inside the diffuser to the "ON" position to turn on the device.
Deslize a chave no interior da tulipa para a posição “ON” para ligar o dispositivo.



Enrosca la tulipa nuevamente.
Screw the diffuser back on.
Rosqueie novamente a tulipa.

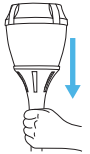

Inserta la pica en suelo blando con cuidado.
Carefully insert the stake into soft ground.
Insira cuidadosamente a estaca em solo macio.



Antes del primer uso, mantén la pica encendida y cárgala bajo la luz directa del sol durante 6h.
Before first use, keep the device turned on and charge it under direct sunlight for 6 hours.
Antes do primeiro uso, mantenha o dispositivo ligado e carregue-o sob luz solar direta por 6 horas.

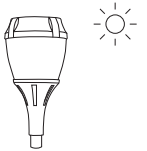

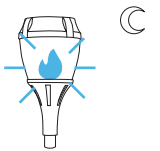

Este aplique funciona mediante la activación de un sensor crepuscular que detecta los cambios en la luz ambiental. Cuando la luz ambiental disminuya, el sensor activará automáticamente la fuente de luz del dispositivo. Cuando la luz ambiental aumente, el sensor apagará automáticamente la fuente de luz.
This fixture operates using a dusk sensor that detects changes in ambient light. When ambient light decreases, the sensor automatically turns on the light source. When ambient light increases, the sensor automatically turns it off.

Este aplique funciona por meio de um sensor crepuscular que detecta mudanças na luz ambiente. Quando a luz ambiente diminuir, o sensor ativará automaticamente a fonte de luz. Quando a luz ambiente aumentar, o sensor desligará automaticamente a fonte de luz

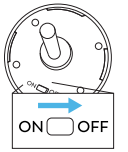

Si deseas apagar la pica, recuerda deslizar la pestaña del interior de la tulipa hacia la posición “OFF”.
f you want to turn off the stake manually, remember to slide the switch inside the diffuser to the "OFF" position
Se desejar desligar a estaca manualmente, lembre-se de deslizar a chave no interior da tulipa para a posição “OFF”.)