

**Yuma /
Elder**

Home of ceramics



AZUVI

AZUVI

Ceramic solutions rooted in tradition and envisioned for contemporary architecture.

Des solutions céramiques enracinées dans la tradition et tournées vers l'architecture contemporaine.

Soluciones cerámicas con raíz y visión para la arquitectura contemporánea.

ES— **Azuvi** es una empresa especializada en el diseño y fabricación de revestimientos y pavimentos cerámicos para el hogar y otros espacios arquitectónicos.

Nuestro proyecto comenzó en 1956, fruto de la iniciativa de jóvenes emprendedores que apostaron por crear una marca de cerámica admirada por su diseño y calidad.

Hoy, **Azuvi** es el resultado del esfuerzo y compromiso de las personas que han compartido esta visión: apostar por una cerámica de alto valor añadido, cuidando cada detalle y reflejando la pasión por el diseño en cada colección. Nuestros productos se comercializan en todo el mundo, combinando tradición, conocimiento e innovación.

EN— **Azuvi** is a company specialized in the design and manufacture of ceramic wall and floor tiles for homes and other architectural spaces.

Our project began in 1956, driven by the initiative of young entrepreneurs who set out to create a ceramic brand admired for its design and quality.

Today, **Azuvi** is the result of the dedication and commitment of the people who have shared this vision: creating high value-added ceramics, caring for every detail and expressing a passion for design in every collection. Our products are distributed worldwide, combining tradition, expertise and innovation.

FR— **Azuvi** est une entreprise spécialisée dans la conception et la fabrication de revêtements et de sols céramiques pour l'habitat et les espaces architecturaux.

Notre projet est né en 1956 de l'initiative de jeunes entrepreneurs qui ont souhaité créer une marque de céramique reconnue pour son design et sa qualité.

Aujourd'hui, **Azuvi** est le fruit de l'effort et de l'engagement des personnes qui ont partagé cette vision : proposer une céramique à forte valeur ajoutée, en soignant chaque détail et en exprimant une véritable passion pour le design dans chacune de nos collections. Nos produits sont distribués dans le monde entier, alliant tradition, savoir-faire et innovation.



ES— **Home of Ceramics** es una declaración de identidad y pertenencia. Una forma de afirmar quiénes somos y de dónde venimos: Vila-real, territorio donde la tradición cerámica forma parte del paisaje cultural e industrial y donde comenzó la historia de **Azuvi**.

El Mediterráneo, desde nuestras montañas hasta la costa, ha definido una manera de habitar basada en el equilibrio, la luz y la calidad de vida. Entendemos el hogar como un espacio para el bienestar y la pausa, un lugar donde reconectar frente al ritmo cotidiano.

Por ello diseñamos y fabricamos superficies inspiradas en la naturaleza y en nuestro entorno, desarrollando soluciones que responden con rigor estético y técnico a los retos de la arquitectura contemporánea.

EN— **Home of Ceramics** is a statement of identity and belonging. A way of affirming who we are and where we come from: Vila-real, a territory where ceramic tradition forms part of the cultural and industrial landscape and where the history of **Azuvi** began.

The Mediterranean, from our mountains to the coast, has shaped a way of living based on balance, light and quality of life. We understand the home as a space for wellbeing and pause, a place to reconnect amid the rhythm of everyday life.

For this reason, we design and manufacture surfaces inspired by nature and our surroundings, developing solutions that respond with aesthetic and technical precision to the challenges of contemporary architecture.

FR— **Home of Ceramics** est une déclaration d'identité et d'appartenance. Une manière d'affirmer qui nous sommes et d'où nous venons : Vila-real, un territoire où la tradition céramique fait partie du paysage culturel et industriel et où l'histoire de **Azuvi** a commencé.

La Méditerranée, de nos montagnes jusqu'à la côte, a façonné une manière d'habiter fondée sur l'équilibre, la lumière et la qualité de vie. Nous concevons la maison comme un espace de bien-être et de pause, un lieu où se reconnecter face au rythme du quotidien.

C'est pourquoi nous concevons et fabriquons des surfaces inspirées par la nature et notre environnement, en développant des solutions qui répondent avec rigueur esthétique et technique aux défis de l'architecture contemporaine.



Yuma

Where nature and creativity meet.

Là où la nature rencontre la créativité.

ES— **Yuma** es una colección de ardesia porcelánica de 60x120 cm que es un homenaje a la fusión entre la naturaleza y la creatividad humana. Esta pieza única no solo captura la esencia de la ardesia, sino que también incorpora delicadas incrustaciones de piedra en diferentes zonas, creando un efecto visual que despierta la curiosidad y la admiración.

La gama de colores de **Yuma** ha sido cuidadosamente seleccionada para crear un diálogo visual con **Elder**, una madera rústica de nudo muy pequeño, disponible en formato 20x120 cm. Juntas, estas colecciones ofrecen un equilibrio ideal entre la calidez de la madera y la elegancia cruda de la ardesia, haciendo de cualquier ambiente un espacio acogedor y sofisticado.

Donde naturaleza y creatividad se encuentran.

EN— **Yuma** is a 60x120 cm porcelain slate collection that pays tribute to the fusion between nature and human creativity. This distinctive surface captures the essence of slate while incorporating delicate stone inlays in different areas, creating a visual effect that sparks curiosity and admiration.

Yuma's colour range has been carefully selected to establish a visual dialogue with **Elder**, a rustic wood with very small knots available in a 20x120 cm format. Together, these collections create a perfect balance between the warmth of wood and the raw elegance of slate, transforming any space into an inviting and sophisticated environment.

FR— **Yuma** est une collection d'ardoise en grès cérame au format 60x120 cm qui rend hommage à la fusion entre la nature et la créativité humaine. Cette surface unique capture l'essence de l'ardoise tout en intégrant de délicates incrustations de pierre en différentes zones, créant un effet visuel qui suscite curiosité et admiration.

La palette de couleurs de **Yuma** a été soigneusement sélectionnée pour dialoguer visuellement avec **Elder**, un bois rustique à très petits nœuds disponible au format 20x120 cm. Ensemble, ces collections offrent un équilibre idéal entre la chaleur du bois et l'élégance brute de l'ardoise, transformant chaque espace en un environnement accueillant et sophistiqué.

Elder

AZUVI



Revestimiento
Wall tiles
Elder Light
20x120 cm / 8"x48"
Yuma Light
60x120 cm / 24"x48"

Pavimento
Floor tiles
Yuma Light
60x120 cm / 24"x48"

4

5

YUMA / ELDER

Pavimento
Floor tiles
Yuma Light Extrem
60x120 cm / 24"x48"





Revestimiento
Wall tiles
Yuma Walnut
60x120 cm / 24"x48"

Pavimento
Floor tiles
Yuma Walnut
60x120 cm / 24"x48"



Revestimiento
Wall tiles
Yuma Natural
60x120 cm / 24"x48"

Pavimento
Floor tiles
Yuma Natural
60x120 cm / 24"x48"



Pavimento
Floor tiles
Yuma Walnut Anti-slip
60x120 cm / 24"x48"

Pavimento
Floor tiles
Elder Light Anti-slip
20x120 cm / 8"x48"
Elder Light
20x120 cm / 8"x48"



Pavimento
Floor tiles
Elder Sand
20x120 cm / 8"x48"





Revestimiento
Wall tiles
Elder Natural
20x120 cm / 8"x48"

Pavimento
Floor tiles
Elder Natural
20x120 cm / 8"x48"

Información técnica

Technical information / Information technique



Colores / Colours / Couleurs

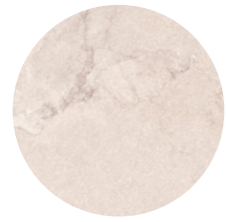

Yuma Sand

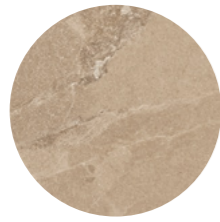

Yuma Light



Yuma Walnut

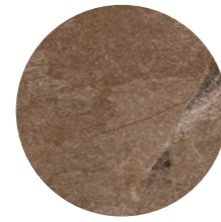

Yuma Natural

Formatos disponibles / Available formats / Formats disponibles



90x90 cm
36"x36"



60x120 cm
24"x48"



Piezas especiales / Special tile pieces / Pièces spéciales

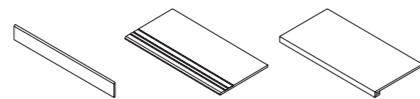

Formato Size	Formato real Work size	Acabado Finish	Pz/Caja Pcs/Box	M2/Caja Sqm/Box	Kg/Caja Kg/Box	Cajas/Pallet Boxes/Pallet	M2/Pallet Sqm/Pallet	Kg/Pallet Kg/Pallet	Colores disponibles Available colours
90x90 - Rc	900x900x9,00	Mate Artech · Rectificado Matt Artech · Rectified	2	1,62	35,67	30	48,60	1069,98	
90x90 - Rc ANTI-SLIP	900x900x9,00	Mate Artech · Rectificado · C3 Matt Artech · Rectified · C3	2	1,62	35,67	30	48,60	1069,98	
60x120 - Rc	600x1200x9,00	Mate Artech · Rectificado Matt Artech · Rectified	2	1,44	28,00	36	51,84	1058,00	
60x120 - Rc ANTI-SLIP	600x1200x9,00	Mate Artech · Rectificado · C3 Matt Artech · Rectified · C3	2	1,44	28,00	36	51,84	1058,00	
60x120 - Rc EXTREM	600x1200x20,00	Mate · Rectificado Espesorado · C3 Matt · Rectified Thickened · C3	1	0,72	34,00	32	23,04	1100,00	

Yuma Sand
60x120 cm / 24"x48"



Elder

Porcelánico
Porcelain tiles / Grès cérame

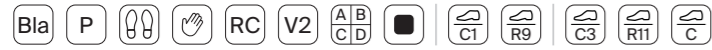

Colores / Colours / Couleurs



Elder Sand



Elder Light



Elder Walnut



Elder Natural

Formatos disponibles / Available formats / Formats disponibles



20x120 cm
8"x48"

12



10x60 cm
4"x24"

24

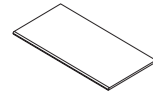

Peldaño Plano 33x120cm (PRXP)
13"x48"

Piezas especiales / Special tile pieces / Pièces spéciales

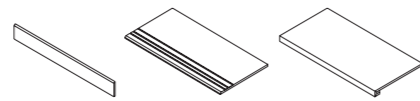

Formato Size	Formato real Work size	Acabado Finish	Pz/Caja Pcs/Box	M2/Caja Sqm/Box	Kg/Caja Kg/Box	Cajas/Pallet Boxes/Pallet	M²/Pallet Sqm/Pallet	Kg/Pallet Kg/Pallet	Colores disponibles Available colours
20x120 - Rc	197x1200x9,00	Mate · Rectificado Matt · Rectified	5	1,20	23,50	45	54,00	1077,00	
20x120 - Rc ANTI-SLIP	197x1200x9,00	Mate · Rectificado · C3 Matt · Rectified · C3	5	1,20	23,50	45	54,00	1077,00	
10x60	100x600x10,00	Mate Matt	15	0,90	12,610	72	64,80	908,00	
33x120 - 14mm PRXP	330x1200x14,00	Mate · Rectificado · C3 Matt · Rectified · C3	2	3,960	23,50	40	158,40	1040,00	



Elder Walnut
20x120 cm / 8"x48"



AZUVI

EDICIÓN / EDITION
03/2026

Azuvi Ceramics S.L.U. se reserva el derecho de modificar y/o suprimir todo aquello que considere oportuno, incluyendo el packing. Los colores de las piezas que aparecen en el catálogo son aproximados a las reales. La información de este catálogo está protegida en su totalidad. Está prohibida la reproducción total o parcial de los textos, ilustraciones, imágenes y representaciones gráficas sin la autorización expresa de Azuvi Ceramics S.L.U.

Azuvi Ceramics S.L.U. reserves the right to modify and/or delete anything it considers appropriate, including packing. The colours of the pieces shown in the catalogue might differ from the real ones and the information in this catalogue is protected in its entirety. The total or partial reproduction of any texts, illustrations, images and graphic representations without the express authorization of Azuvi Ceramics S.L.U. is prohibited.

AZUVI

www.azuvi.com

Ctra. Villarreal-Onda (CV-20), Km.3
12540 Vila-real (Castellón) SPAIN

Tel.: +34 964 243 192
comercial@azuvi.com