SURTENSION PERMANENTES - POP

DATASHEET

COMBI-4PD

Protecteur contre les **surtensions permanentes** dues à des **augmentations de la tension** du réseau dans les installations **triphasées.**
Courbe D.



Dimensions

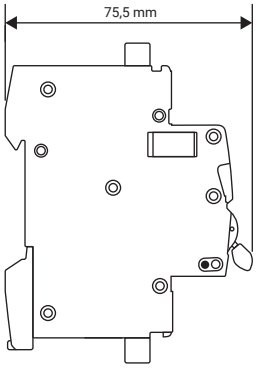

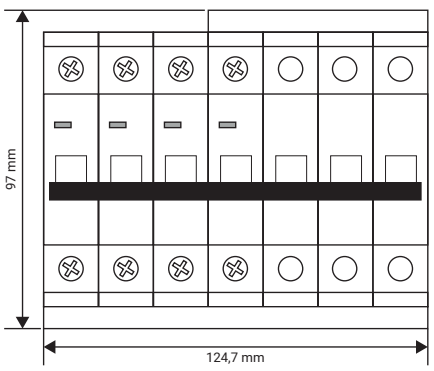

Schéma électrique

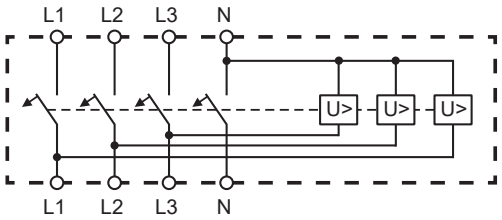

Modèles

Code	Référence
10003177	COMBI-4P25D
10003178	COMBI-4P32D
10003173	COMBI-4P40D
10003174	COMBI-4P50D
10003175	COMBI-4P63D

Scannez pour plus d'informations:

toscano

Spécifications techniques

GÉNÉRALES	Tension nominale Un (L-N / L-L)	240VAC / 400 VAC
	Fréquence	50-60 Hz
	Section max. des bornes	25 mm^2
	Couple de serrage	2,5 Nm
	Consommation de puissance	0,3 W
	Limites environnementales	-20 ºC +70 ºC / 80% H.R.
	Protection	IP20
	Montage	Rail DIN 35
	Nº de modules DIN	7
	Dimensions (largeur x hauteur x profondeur)	125 x 97 x 70 mm
	Poids moyen approx.	760 g
	Poids emballé approx.	805 g
PERM.	Tension de déclenchement	selon la norme NF EN IEC 63052
	Temps de réponse en cas de surtension	
MCB	Intensité nominale In	25 / 32 / 40 / 50 / 63 A (selon les modèles)
	Courbe	D
	Pouvoir de coupure Icn	10 kA
CONFORMITÉ	Directives	2014/35/UE (LVD) 2014/30/UE (EMC) 2011/65/UE (RoHS)
	Normes	NF EN IEC 63052 NF EN 60898-1 NF EN 61000-4-2/-3/-4/-5/-6/-8/-11/-12 NF EN 61000-6-1/-2/-3/-4

Cod. 50023517. Ed. 2.26

Toscano Línea Electrónica, S.L.
P.I. La Isla c/Río Viejo, 50 - 41700 - Dos Hermanas - SEVILLA - SPAIN - (+34) 954 999 900 - www.toscano.es - info@toscano.es